Secretaria de Estado da Justiça, Trabalho e Direitos Humanos – SEJU
Conselho Estadual do Trabalho – CET/PR
254ª Reunião Ordinária do Conselho Estadual do Trabalho

"A Cidadania como Pressuposto da Segurança e Saúde dos Trabalhadores nos Locais de Trabalho"

Engº Cezar Benoliel
Conselheiro Suplente pela CTB/PR

93ª Apresentação dessa palestra desde 2006.

Curitiba, 19 de fevereiro de 2019.



" A VULGARIDADE E O DESRESPEITO À INSTITUIÇÃO PRESIDÊNCIA DA REPÚBLICA, ACIMA DE TUDO !!! "



ALAIST
ALAEST

ASSOCIAÇÃO LATINO AMERICANA DE ENGENHARIA DE SEGURANÇA DO TRABALHO

Fundada em 25 de setembro de 1985

ALAIST ALAEST

FUNDADA EM 1985
ASSOCIADA

UNIÃO PANAMERICANA
DE
ASSOCIAÇÕES
DE
ENGENHEIROS

FEDERAÇÃO MUNDIAL
DE
ORGANIZAÇÕES
DE
ENGENHEIROS

ISSA • AISS • IVSS
ASSOCIAÇÃO INTERNACIONAL DE SEGURIDADE SOCIAL

Escritório da Associação Latino Americana de Engenharia de Segurança do Trabalho



Centro Argentino de Engenheiros

Buenos Aires - Argentina

Desejo sucesso ao Evento. Saludos desde Argentina.



Rubén Balsamello
Presidente da ALAEST

A Cidadania como Pressuposto da Segurança e Saúde nos Locais de Trabalho

"A Ciência como estratégia de manipulação, lucro, conquista, colonização, competição e concorrência superam imensamente a idéia fantasiosa de ser a busca desinteressada da verdade, em nome da solidariedade geral e irrestrita."

Pedro Demo

As **10 famílias mais ricas** dos Estados Unidos concentram riqueza equivalente a soma do Produto Interno Bruto das **40 nações mais pobres.**



250 corporações concentram riqueza equivalente a **60 % do PIB** mundial, sendo que as 80 famílias mais ricas do mundo controlam quase que a totalidade dessas Corporações.



PER CAPITA

20% mais ricos - US$ 18.563,00

20% mais pobres - US$ 578,00

CRITÉRIOS DE AVALIAÇÃO DO IDH

- Renda "PER CAPITA"

- Qualidade de Vida: destaque para o saneamento básico

- Educação

Características do IDH

É o único índice que combina **indicadores econômicos** com **sociais**

As 3 dimensões do IDH

O IDH sintetiza três índices, que medem a longevidade, a educação e a renda. Pelo triângulo laranja, que expressa a média mundial, nota-se que a dimensão educação (índice 0,75) é a mais avançada, e saúde (0,70), a menos

A distância até o 1º Mundo

Representado pelo triângulo azul, o Brasil se aproxima mais dos países ricos (triângulo verde) na dimensão educação (diferença de 0,06) e fica mais distante na variável renda (diferença de 0,21)

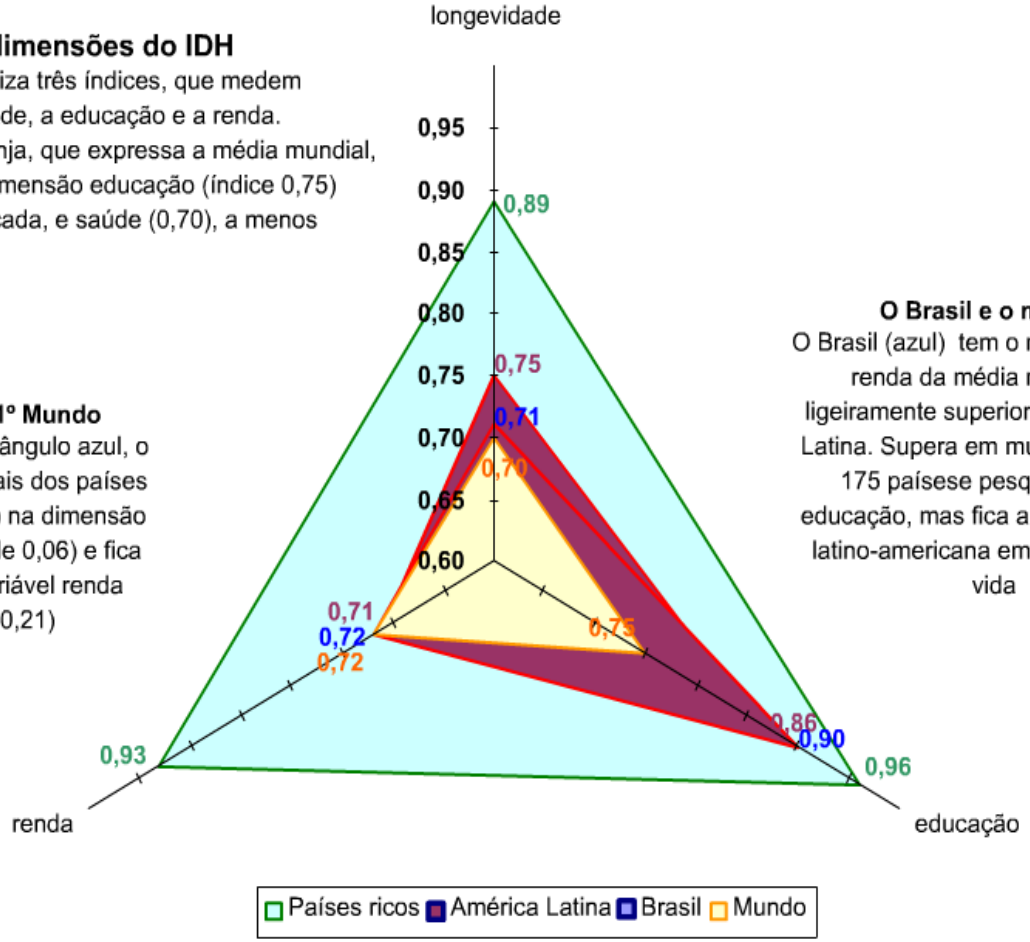

O Brasil e o mundo

O Brasil (azul) tem o mesmo índice de renda da média mundial e é ligeiramente superior ao da América Latina. Supera em muito a média dos 175 países esse pesquisados em educação, mas fica abaixo da média latino-americana em esperança de vida

ONU aponta
o Brasil como
um dos cinco piores
países em distribuição
de renda:

Os dez piores

Veja com que percentual da renda ficam os 10% mais pobres e os 10% mais ricos de cada país, a partir do pior colocado.

País	Pobres	Ricos
Suazilândia	1,0	50,2
Nicarágua	0,2	48,8
África do Sul	1,1	45,9
Brasil	1,0	46,7
Honduras	0,4	44,3
Bolívia	0,5	45,7
Paraguai	0,5	43,8
Chile	3,4	46,9
Colômbia	1,1	46,1
Zimbábue	1,8	46,9

Raízes da nova Pobreza

A mundialização da economia, com as decisões de investimento centralizadas nos países ricos é um fato da vida. Para participar da globalização não basta querer, é preciso ser aceito.

Matérias para pensar:

1,5 bilhões de pessoas sobrevivem com o equivalente a menos de US$ 1,00/dia.

Matérias para pensar:

"It is up to us make
the changes that we want
to see in the future"

Gandhi

Matérias para pensar:

"O Capital é fator de geração de poder e exclusão"

Cezar Benoliel

Matérias para pensar:

1 bilhão de pessoas com capacidade de fazer uma ligação telefônica ainda não o fizeram.

Matérias para pensar:

INTERNET - "Não acredito que a humanidade toda vá usar a rede. Isso vai acabar criando novas formas de divisão de classes"

Umberto Eco

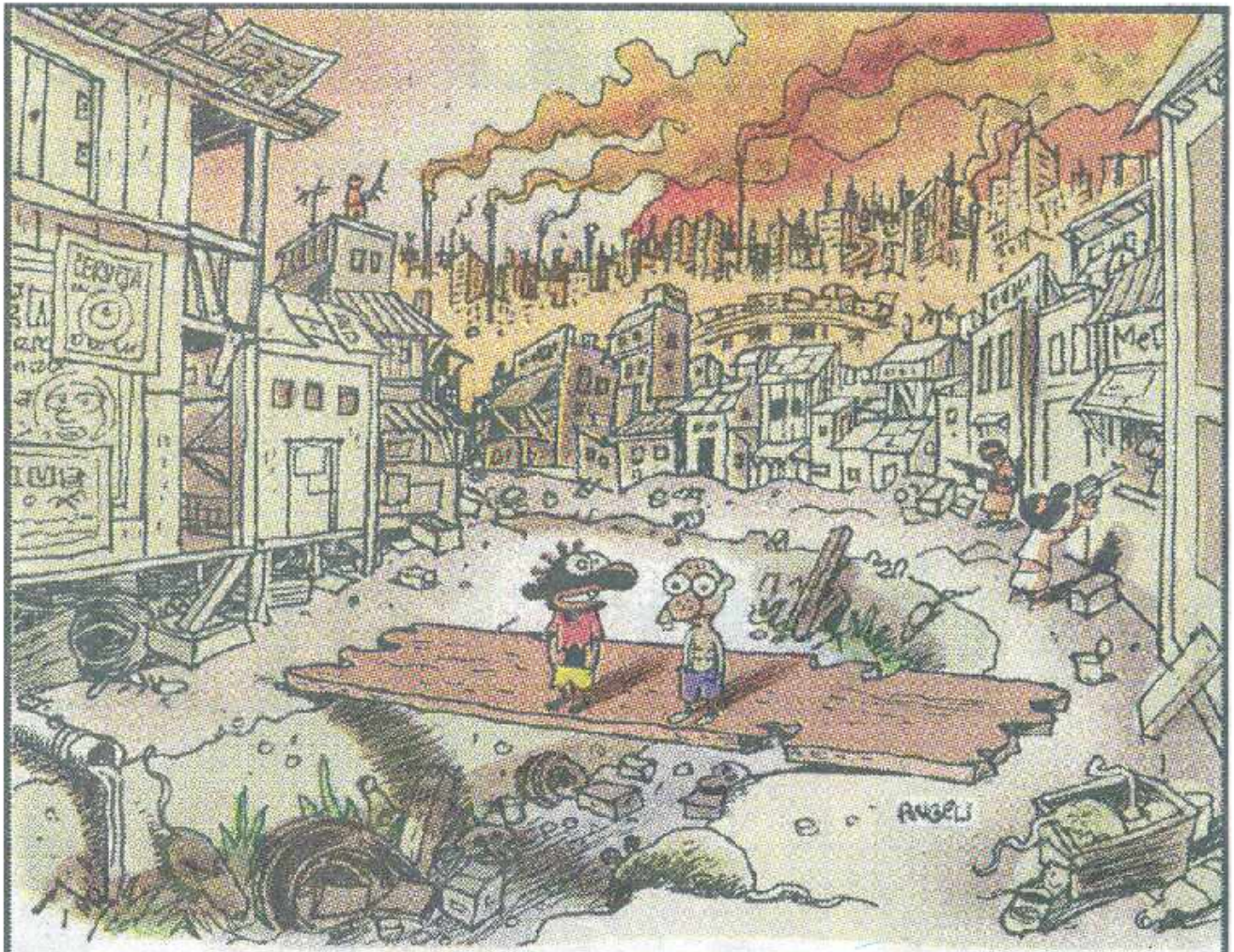

- Você deve agradecer a Deus por viver num país onde não há guerras, terremotos nem preconceito racial!


PIRATAS DO TIETÊ - Laerte
ISSO NÃO É JEITO DE LUTAR CONTRA O CRIME, SEU MÁRIO...
AH, NÃO?
O SENHOR JÁ PENSOU QUE A CAUSA PODE ESTAR NA MISÉRIA?
CLARO.
EU SÓ MIRO DE DOIS SALÁRIOS PRA BAIXO!

ABORDAGEM SOBRE SEGURANÇA DO TRABALHO

Governo Getúlio Dornelles Vargas

Proposta de Governo Petróleo X Aço X Rodovias

Criação do Ministério do Trabalho,
Indústria e Comércio - 1930

ABORDAGEM SOBRE SEGURANÇA DO TRABALHO

1° Ministro do Trabalho

Lindolfo Collor

Salário Mínimo

Sindicatos => Delegado do MT

Trabalho da Mulher

CLT e LSN

ABORDAGEM SOBRE SEGURANÇA DO TRABALHO

Presidente Jango
Sindicatos Atrelados
Termo PELEGO

ABORDAGEM SOBRE SEGURANÇA DO TRABALHO

Presidente COLLOR

Ministro Antônio Rogério Magri

CGT

ABORDAGEM SOBRE SEGURANÇA DO TRABALHO

Ministro Francisco DORNELLES

Revogação de direitos trabalhistas adquiridos - Estabilidade

Tributação dos Aposentados

Fragilização das Relações do Trabalho

Terceirização

Condomínio de Empregadores



ABORDAGEM SOBRE SEGURANÇA DO TRABALHO

Governo do PT - Ex-Ministro de Estado do Trabalho e Emprego

JAQUES WAGNER

é um acidentado do trabalho.

Graduação: Engenharia - incompleto, PUC, RJ.

Profissão: Técnico em Manutencão

ABORDAGEM SOBRE SEGURANÇA DO TRABALHO



Governo do PT - Ex-Ministro do Trabalho e Emprego, e ex-ministro da Previdência Social.

Ricardo Berzoini

O Ex-Ministro é aquele que colocou os idosos na fila de recebimento de benefícios para verificar quem estava morto e quem recebia criminosamente pelo falecido.

ABORDAGEM SOBRE SEGURANÇA DO TRABALHO



Governo do PT - Ministro do Trabalho e Emprego **Luiz Marinho**.

O atual Ministro foi membro da CIPA da Volkswagen - São Bernardo, metalúrgico do Setor de Pintura da Montadora, área que mais causa agravos a saúde dos trabalhadores, não fez até o momento nenhuma sinalização em reestruturar o setor de SST do MTE, que vem passando por ininterrupto desmonte.

Capital X Trabalho X *Tecnologia*

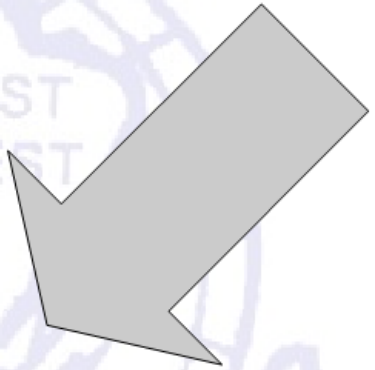

Pesquisa

Conhecimento

Aplicação

Política de Governo
Riscos no Trabalho

Descentralizar

Órgãos de Acreditação Oficial/ Orientação Técnica

Secretarias de Estado do Trabalho/ Política Regional

Conselhos Profissionais/ Exercício Profissional



Trabalhadores/ Empresários

Mundo do Trabalho

- Salário X Renda
- Redefinição do Contrato de Trabalho
- Transferir os Riscos para o Trabalhador
- Diferentes Maneiras de Exclusão
- Emprego X Informalidade

Tópicos Importantes

- Políticas Macroeconômicas
- Natureza da Intervenção do Estado
- Grau de Pesquisa e Desenvolvimento
- Natureza da Inserção Internacional
- Participação Política da Sociedade Civil

SEM REGISTRO

Informalidade atinge de forma desigual os vários grupos perquisados



Conclusões

- Há o crescente fortalecimento da clausula de direitos humanos como condição para o ingresso das nações em blocos econômicos regionais;
- A tecnologia se baseia em pesquisa e necessita de investimento;
- Romper com os índices de desigualdade social que em mais de duas décadas continuam os mesmos (Basicamente distribuição de renda);
- Abraçar com convicção o desafio de desvendar o mistério brasileiro, que sendo país populoso e rico continua atrasado social e economicamente.

Conclusões

Propostas para combater a pobreza:

- Buscar meios de estender os direitos trabalhistas ao campo e ao trabalho temporário (Para cada 100 trabalhadores 20 não tem Carteira de Trabalho)

- Combate ao trabalho infantil

- Combate intensivo ao trabalho escravo

AIAEST



Mais informações:

Palestrante

Cezar Benoliel

Tel./ Fax: (41) 3016-2303

e-mail: cezarbenoliel@bol.com.br

Programador

Leonardo de Oliveira

Cel.: (12) 9742-9053

e-mail: webmaster@cybermultimidia.net